

SAMMEN
ERVI

NOTEHEFTE

BYGGEKLOSSER TIL

MUSIKAL, KONSERT, TROSOPPLÆRING, GUDSTJENESTE



WWW.SAMMENERVI.NO

SAMMEN ER VI

T: Torbjørg Torp Nilssen | M: Hans Olav Baden

Intro

F Gm11 Bb(add9)

Åh åh åh Åh åh åh

F Gm11 Bb(add9)

Åh åh åh

Refr.

F Gm11 Bb(add9) F Gm11 Bb(add9)

Jeg står sam-men med deg Du står sam-men med meg

F Gm11 Bb(add9) F Gm11 Bb(add9)

Sam-men er vi for hver an - dre_ Det-te står vi sam-men i_ Sam-men er

F Gm11 Bb(add9) F Gm11 Bb(add9)

vi_ Sam-men er vi_

Vers 1

Dm9 Ebmaj9

1. Så leng-e no-en mob-bes for språk, el-ler hud, el-ler kjønn, el-ler det de tror

Dm9 Ebmaj9

Så leng-e no-en ik-ke får del - ta i sty - ring av ste-det sitt der de bor.

Dm9 Ebmaj9

Så leng-e no-en ik-ke har mat, el-ler klær, el-ler hus de kan le - ve i

Dm9 Ebmaj9

Så leng-e ik - ke al - le er fri Det-te står vi sam-men il

Mellomsp.

F Gm¹¹ B^b(add9)

Refr.

F Gm¹¹ B^b(add9)

Jeg står sam-men med deg

Du står sam-men med meg Sam-men er

vi for hver an-dre Det-te står vi sam-men i Sam-men er

vi Sam-men er vi

Vers 2

Dm⁹ E^bmaj⁹

2. Så leng-e no-en ik-ke kan si hva de tenk-er u-ten å få straff for det

Så leng-e no-en ik-ke har jobb der de og-så får lønn og litt fe-ri-e

Så leng-e no-en ik-ke får lov til å bo i et land de er tryg-ge i

Så leng-e ik-ke al-le er fri Det-te står vi sam-men i!

Bro

Kun trommer

Åh_ _ _ Åh_ _ _ Åh_ _ _

Åh_ _ _ Åh_ _ _ Åh_ _ _

Åh_ _ _

Break

åh_ _ _ Sam-men er vi! Sam-men er vi! Sam-men er vi!

REFR

F Gm¹¹ B^b(add9) F Gm¹¹ B^b(add9)
 Jeg står sam-men med deg _____ Du står sam-men med meg _____
 F Gm¹¹ B^b(add9)
 Sam-men er vi for hver an - dre_ Det-te står vi sam-men i _____ Sam-men er
 F Gm¹¹ B^b(add9) F Gm¹¹ B^b(add9)
 vi _____ Sam-men er vi _____

Utro

F Gm⁷ B^b
 F Gm⁷ B^b

ALLE DAGER HAR EN FARGE

T: Torbjørg Torp Nilssen | M: Hans Olav Baden

G

Al - le da - ger har en far - ge Al - le da - ger har en far - ge

C

Rød, gul, hvit og blå, og grønn Rød, gul, hvit og blå, og grønn

Em⁷

Al - le da - ger har en far - ge Al - le da - ger har en far - ge

C C/D G

Al - le da - ger er en bønn

HØYT OPP I SKYENE

T: Torbjørg Torp Nilssen | M: Hans Olav Baden

Intro

F Bb

Hey!

Hey!

Refr. 1-3

F Bb

Høyt op - pi sky - e - ne. Hey!

Høyt, høyt, høyt, op - pi sky - e - ne.

Høyt op - pi sky - e - ne. Det går opp det går ned når vi flyr av sted. Høyt op - pi i sky - e - ne.

Etter 3.refr: til Bro

Vers

Dm Kor C/D Bb/D Solo1

1.Hva har du med når du flyr av sted? Et tegn - ing av hu - set mitt
2.Hva har du med når du flyr av sted? Et pass som er gyl - dig i

der jeg bor. En hvit, li - ten stein som jeg fant i fjor. Et
al - le land. Et håp, at i ør - ke - nen fin - nes vann. En

krøl - le - te bil - de av far og mor. Så er d'ik - ke plass til no' mer.
plan om å se, og jeg tror jeg kan. Så er d'ik - ke plass til no' mer.

Bro, etter 3.refr

Se ut av vin-du-et! Det-te var rart. Ha - vet er li - te, og
 jor - da er flat. Ru - te - te ru - ter, og der er et
 sted. Dit skal vi dra, vil du bli med?

Chords: Dm, C/D, Bb/D, C/D, Dm, C/D, Gm7, A7, Bb, C, Dm, C/E, F, G, Bb/C, C/D, Til Refr. i G

Refr. 4 (i G)

Høyt op - pi sky-e ne. Høyt, høyt høyt, op - pi sky-e - ne. Høyt op - pi sky-e ne.
 Det går opp det går ned når vi flyer av sted. Høyt op - pi i sky - e - ne.

Chords: G, C, G, G/F#, G/E, G/D, C, G/H, Am7, G/H, C, C/D

Utro

Hey!

Chords: G, C, G, G/F#, G/E, G/D, C, G/H, Am7, C/D, G

JEG ER ET MENNESKE

T: Torbjørng Torp Nilssen | M: Hans Olav Baden

Intro

Refr.

Hei, hei! Jeg er__ et men-ne-ske. Se på deg, du__ er__ et men-ne-ske og

det er__ vi__ som er her sam - men_ nå. Vi er på

vei__ Det er du, du,__ du. Og det er

jeg.

Vers

1. Hvor - dan vet jeg at jeg er til? Jeg er glad og trist har__ tå - rer og smil. Jeg kan
2. Hvor - dan vet du at du er til? Du er glad og trist har__ tå - rer og smil. Du kan

kjen-ne u - ro, kjen - ne fred. Jeg kan væ - re a - le - ne, el - ler__ med. Jeg kan
kjen-ne u - ro, kjen - ne__ fred. Du kan væ - re a - le - ne, el - ler__ med. Du kan

ro - pe JA! Ro - pe NEI! Jeg kan væ - re meg!
ro - pe JA! Ro - pe NEI! Du kan væ - re deg!

Siste refr.

F Bb Eb

Hei, hei! Jeg er et men-ne-ske. Se på deg, du

Bb F Bb Eb

er et men-ne-ske og det er vi som er her sam-men nå

Bb Gm7 F/A Bb

Vi er på vei Det er du, du, du

C11 F

Og det er jeg.

Kun trommer/klapping

Hei, hei! Jeg er et men-ne-ske. Se på deg, du

er et men-ne-ske og det er vi som er her sam-men nå

F Bb Eb

Hei, hei! Jeg er et men-ne-ske. Se på deg, du

Bb F Bb Eb

er et men-ne-ske og det er vi som er her sam-men nå

Bb Gm7 F/A Bb C11 *Band stopp*

Vi er på vei Det er du, du, du. Og det er jeg.

DETTE ER EN NY START

(ABCD-SANGEN)

T: Torbjørg Torp Nilssen | M: Hans Olav Baden

Intro

Vamp

Vers

Mellomspill

Vers

E/G# A

A B Vent å se!

Vamp

E Solist Kor/Publikum D Solist Kor/Publikum

A A B B

A C C D D

Vamp + Vers

E Solist Publikum D Solist Publikum

A A B B

C C D D

Det-te er en ny start_ En be- gyn - nel-se Se så mang - e_ blank - e_ ark_ Hva skal vi fyl - le dem

E Band F#m7

med?

E/G# A Band-stopp

A B Vent å se!

LEVENDE VANN

T: Torbjørg Torp Nilssen | M: Hans Olav Baden

Intro

Cm



Vers 1

Cm

E \flat (add9)

A \flat maj7



1. Høyt på et blad, ø-verst i et tre heng-er en drå-pe som

B \flat

Cm

E \flat (add9)



snart fal-ler ned. Drå-pe-ne blir så til en dam.

A \flat maj7

F/A

G/H



Tu-sen mil-li-o-ner små som spreng-er seg fram.

Cm



Vi ber deg Gud, å gi til oss

G(sus4)

G



nok til al-le!

Refr.

C

E \flat

F

B \flat

F



Gi oss det vann som gjør le-ven-de, la det fal-le!

C

E \flat

F

B \flat

F



Gi oss det vann som gjør le-ven-de, gi til al-le!

Mellomsp.

Cm



Vers 2

Cm

E \flat (add9)

A \flat maj7

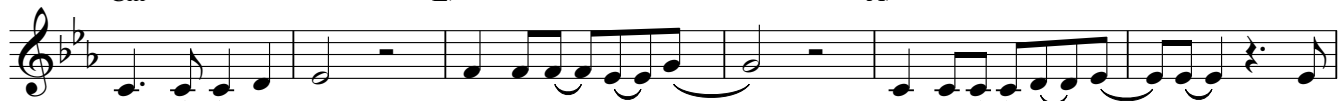

2. Ha-vet så stort, star-ter i det små. Drå-pe et-ter drå-pe et

B \flat Cm E \flat (add9)

hav og sei - le__ på. Sky - er__ og regn, i et stør - re__ spill

A \flat maj7 F/A G/H

Gud kan bru - ke__ van - net__ til__ og gjø - re det__ han__ vil__

Cm

Vi ber deg Gud, å__ gi__ til oss

G(sus4) G

nok til al - le!

Refr. C E \flat F B \flat F

Gi oss__ det__ vann__ som gjør le - ven de,__ la det fal - le!__

C E \flat F B \flat F

Gi oss__ det vann__ som gjør le - ven de,__ gi til al - le!

Bro Cm E \flat F

Å - o - å__ å Å - o - å - å

G Cm

Å - o - å - å Å - o - å - å Å - o - å__ å

E \flat F G

Å - o - å - å Å - o - å - å Ååå...

Refr. C E \flat F B \flat F

Gi oss__ det__ vann__ som gjør le - ven de,__ la det fal - le!__

C E \flat F B \flat F

Gi oss__ det vann__ som gjør le - ven de,__ gi til al - le!

Vers 3

Cm Eb(add9) Fm

3.Vann mø - ter vann. Regn-et fal - ler ned. Elv mø - ter an-nen elv, og

Gm7 Cm Eb(add9)

to blir til tre. Snart er en flod flom-men-de på vei.

Fm9 F/A G/H

Den bæ-rer sto - re bå - ter og den bæ-rer deg og meg.

Refr.

C Eb F Bb F

Gi oss det vann som gjør le - ven de, la det fal - le!

C Eb F Bb F

Gi oss det vann som gjør le - ven de, gi til al - le!

DET HJERTET ER FYLT AV

T: Torbjørg Torp Nilssen | M: Hans Olav Baden

Vers

F Am Dm Bb

1. Det hjer - tet er fylt av det gir jeg til deg. Min
 2. Det li - vet er fylt av det gir jeg til deg. Vår
 3. Det ver - den er fylt av det gir vi til deg. Vår

Dm C Bb Bb/C F Am

sorg og min gle - de er din. Du kjen - ner meg bed - re enn
 sorg og vår gle - de er din. Du kjen - ner oss bed - re enn
 sorg og vår gle - de er din. Du kjen - ner oss be - dre enn

Dm Bb Gm C Dm C/E

det jeg gjør selv, jeg kom - mer til deg li - ke - vel.
 det vi gjør seøv, vi kom - mer til deg li - ke - vel.
 det vi gjør selv, vi kom - mer til deg li - ke - vel.

Refr

F Gm C(sus4) C Bb C

Hør, hør, hør. Du kjen - ner mitt hjer - te og
 Hør, hør, hør. Du kjen - ner vårt liv og du
 Hør, hør, hør. Du kjen - ner vår ver - den og

Dm Eb Bb C7 F

vet før jeg spør. Hør, hør, hør.
 vet før vi spør. Hør, hør, hør.
 vet før vi spør. Hør, hør, hør.

Mulig instrumental før 3.vers

F Am Dm F Am Dm Ab Cm Fm

Ab Cm Fm Ab Cm Fm Ab Cm F(omit3)